

**GEMEENTE MAASMECHELEN**

**Industriële Maasmechelen 7<sup>e</sup> wijking**

Site 2

Nummer 302 s B deel - huidige zonder kadastrale nummer destijds 931 c 21 deel - 931 f 21 deel

Schaal 1/1000

Verkavelingsplan

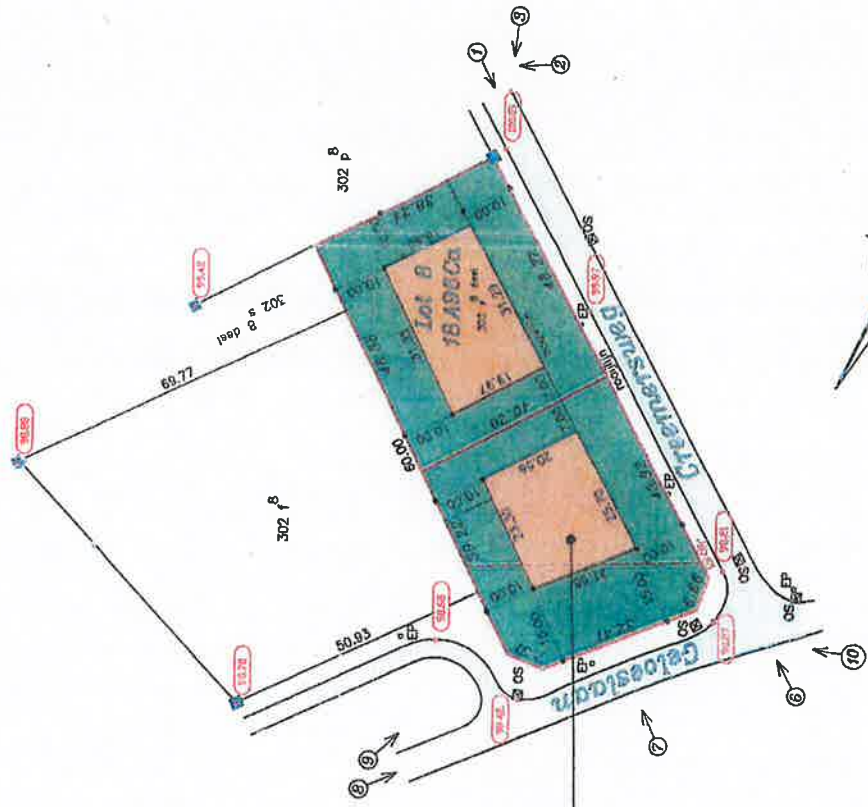

Lot 7  
184800a  
302 s B deel (184800)-  
oud kadastrale nummer 931 c 21 deel - 931 f 21 deel  
huidig zonder kadastrale nummer (B&T/C)

- Legende:
- oude perceelsgrens
  - bestaande afsluiting
  - bestaande steen
  - wegverharding
  - zonezone voor bebouwing met maximum 250m<sup>2</sup>
  - boezone
  - OS onderzoeksweg
  - BK brandleer
  - EP elektriciteitspaal
  - EL waterleiding
  - SE (R&S) hoogte terrein
  - foto 1



**ERNOTS JEAN-PIERRE**  
INDUSTRIËEL INGENIEUR LANDMETER-EXPERT  
BRIEFPOSTLAAN NR.52 MAASMECHELEN  
BESCHIED DOOR RIJSTRAK VAN ERDTE LANGES TE TONDEREN  
WESCHIEVEN OP HET TABELAU VAN DE FEDERALE RAAD  
VAN LANDMETERS-EXPERTEN LANDMETERS  
TEL. 0277/2.30.39 FAX 0277/1.4.07

Echt verticaal te Maasmechelen 15 maart 2010  
aangepast 12 maart 2012

Ing. ERNOTS Jean-Pierre



P R O V I N C I E L I M B U R G

Directie Ruimte  
en: Stedenbouwkundige en verkeersplanning

Dossier: 124.03.2025/21/018983

Gezien om gehucht te worden aan het besluit van heden, waarbij een voorwaardelijke vergunning is verleend.

Haalst. 2319-01-31

Namens de deputatie  
De voorzitter,  
get. Inge Meenen

De provinciegrieff,  
get. Sterrita Campa

De gouverneur-voorzitter,  
get. Herman Reyniers

Voor eerselidend afschrift,  
Namens de provinciegrieff:

Frank Vrancken  
bestuursdirecteur

