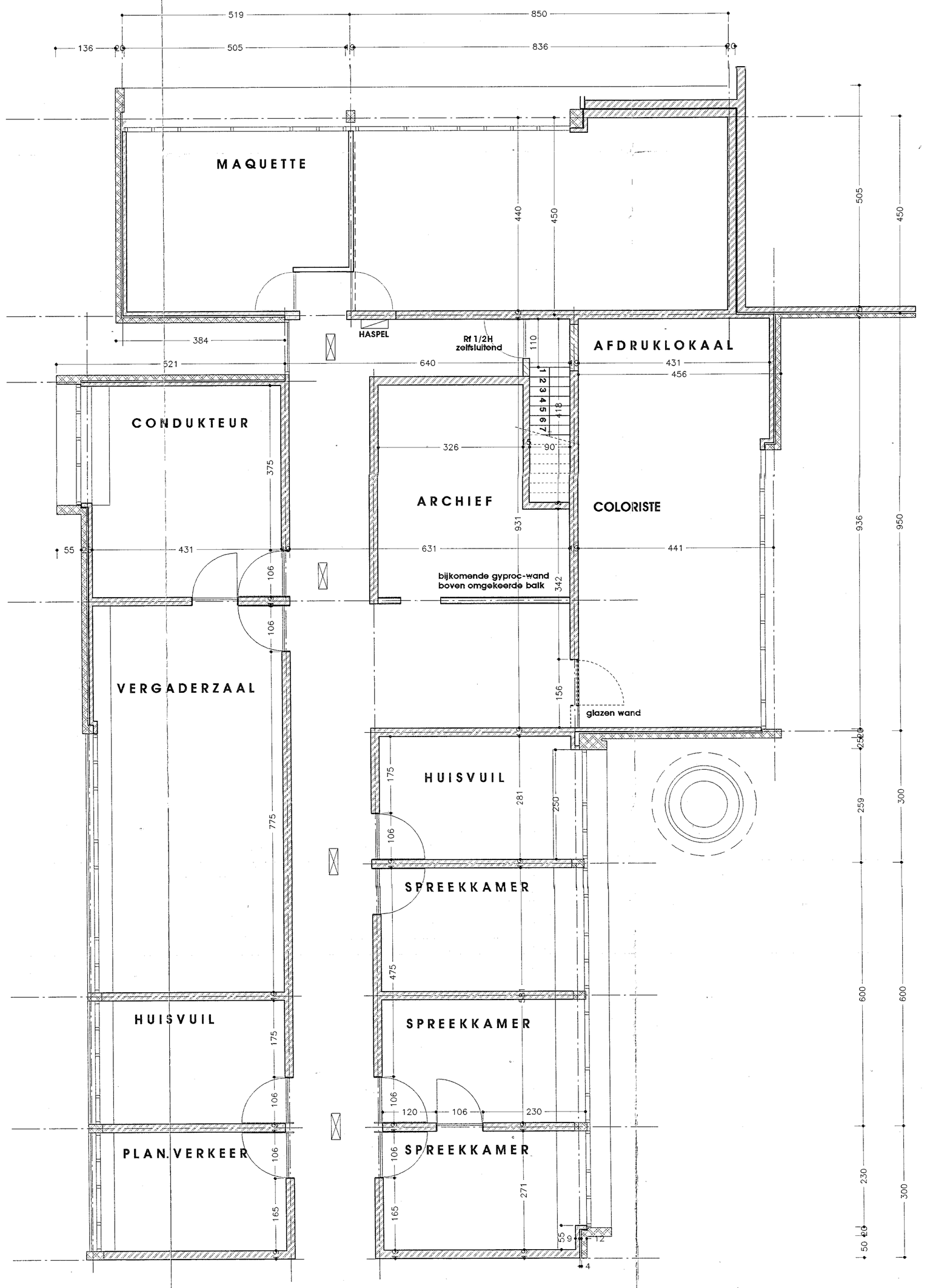
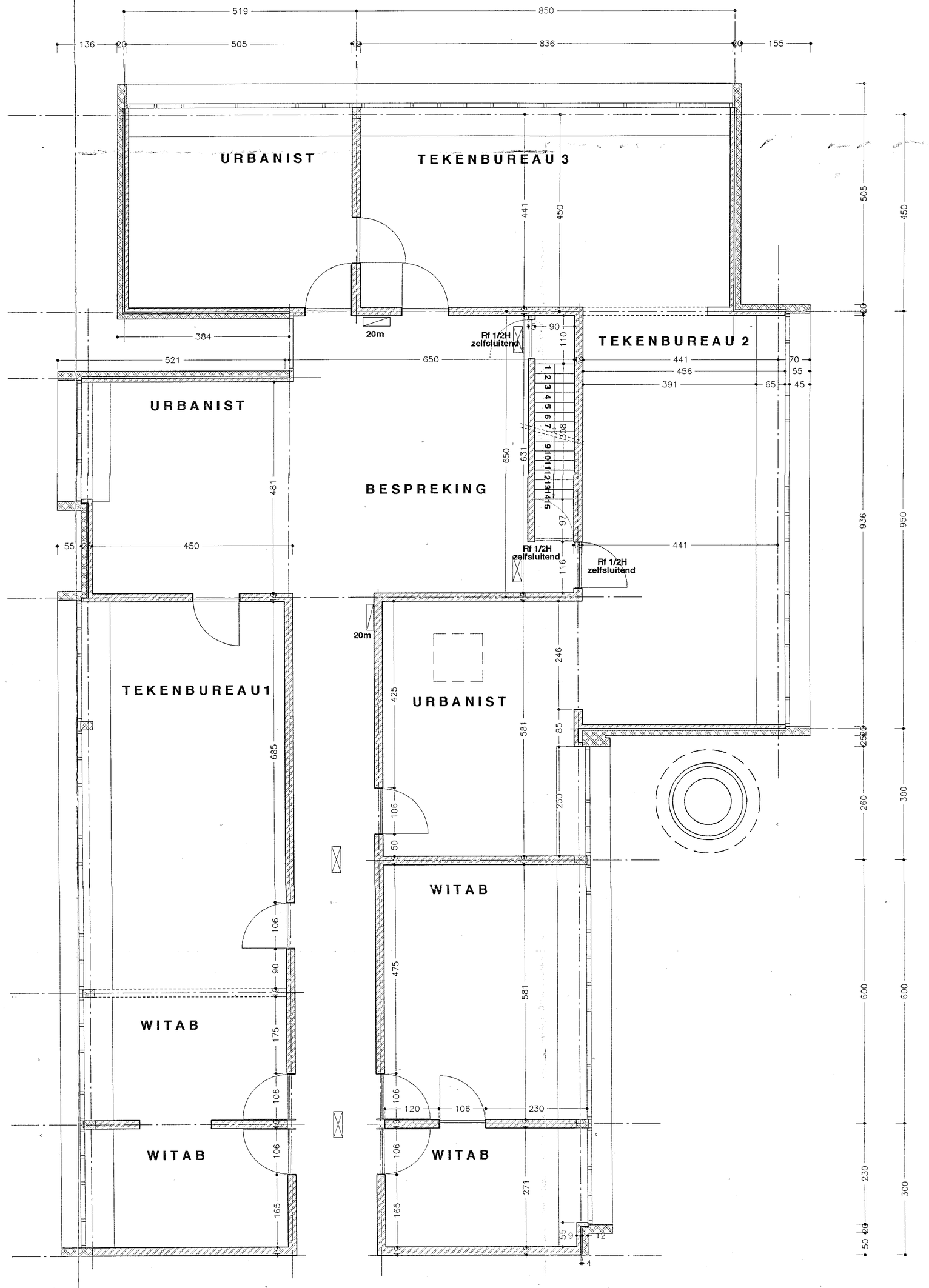


PEIL:+200



PEIL:+475

te verbouwen gedeelte

bestaand gebouw

beton

nieuw metselwerk

bestaand metselwerk

structuur onderliggende verdieping

aslijnen

Rf 1/2h deur met brandweerstand 1/2h

pictogrammen voor uitgangen en nooduitgangen gecombineerd met noodverlichting (dient te voldoen aan "KB 17/07/98")

brandhaspel met poederblusser 6kg (ABC-poeder) en opgehangen

West-Vlaanderen, Brugge

project

UITBREIDEN VAN KANTOORGEBOUWEN VOOR HET W.E.S. te Brugge

bouwheer

Westvlaams Economisch Studiebureau (W.E.S.)
Baron Ruzettelaan 33
8310 Brugge (Assebroek)

bouwplaats

8310 Brugge (Assebroek)
Baron Ruzettelaan 33

kadastraal nummer

Assebroek 1e afd. sectie C nr 45m, 53s en 53t

architect

ARCHITECTENBUREAU VANASSCHE
architect Michiel Van Langenhove
Doornstraat 330 tel.: 050 / 39 30 85
8200 Brugge-Sint-Andries fax: 050 / 39 01 89

stabiliteit

Studium
Zwerbergenlaan 2a tel.: 050 / 39 05 53
8200 Brugge-Sint-Andries fax: 050 / 39 05 06

technieken

Ingenium
Nieuwe St. Annadreef 23 tel.: 050 / 38 84 76
8200 Brugge-Sint-Andries fax: 050 / 38 86 75

plan

AS BUILD PLAN

plannen blok B peil +200 en peil +4.75

schaal

1/50

stadium	datum	reden	v.
as-built plan	28/06/08	aanpassing lokale verpl.	A

de ontwerper | de bouwheer | de aannemer | dossier | code | plan

19698 AB 03/07