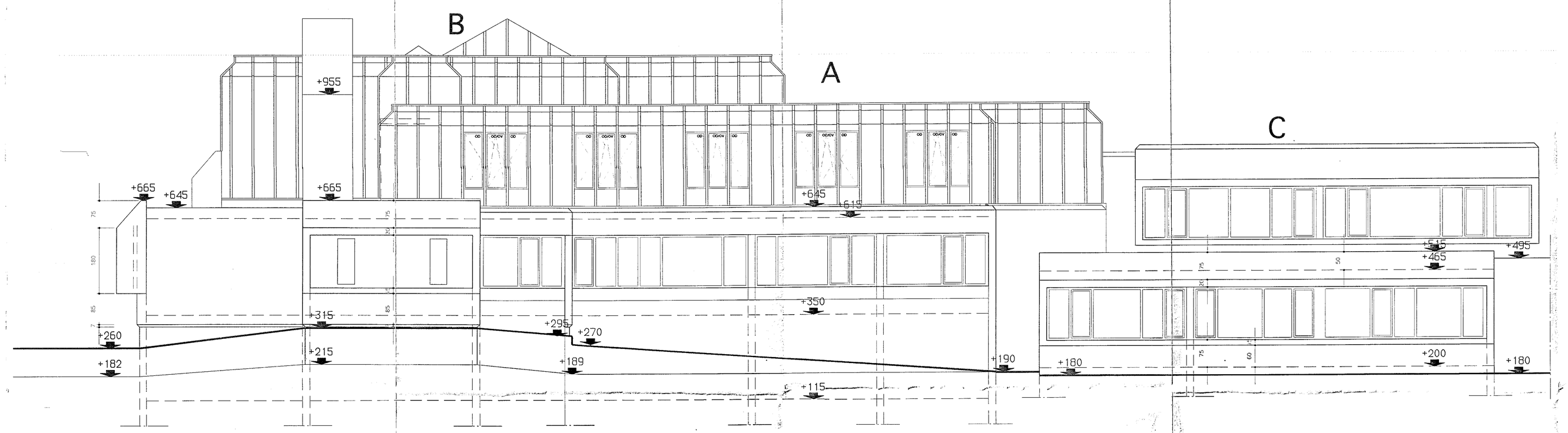

WESTGEVEL A - B

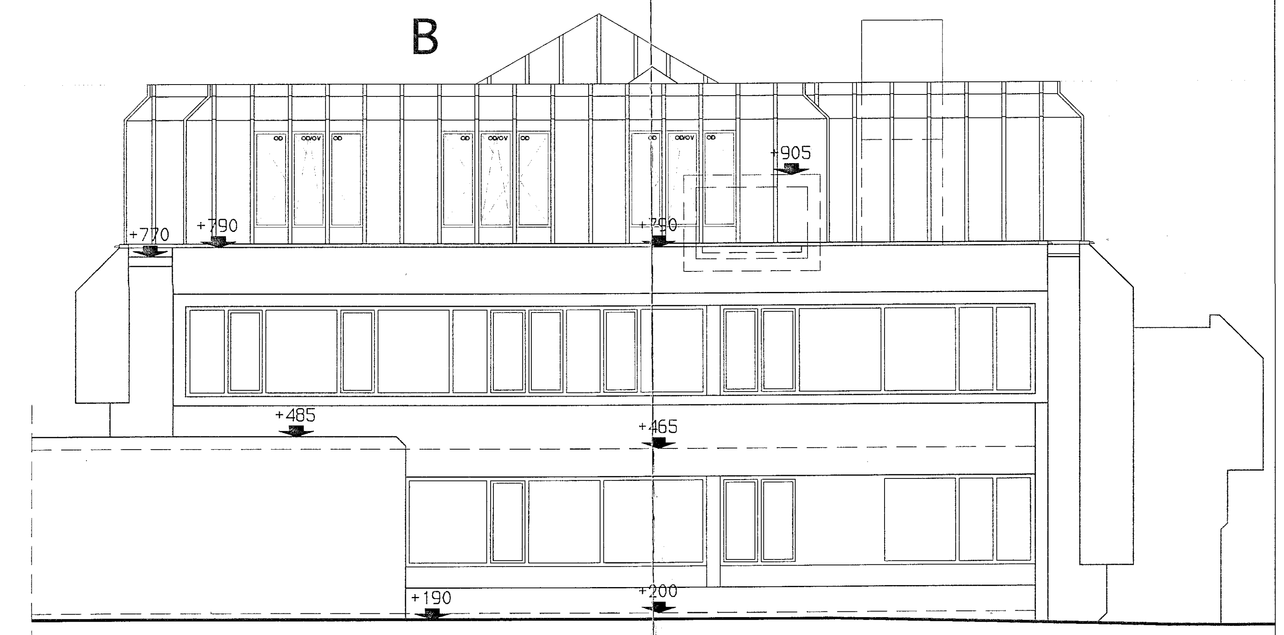

OOSTGEVEL B

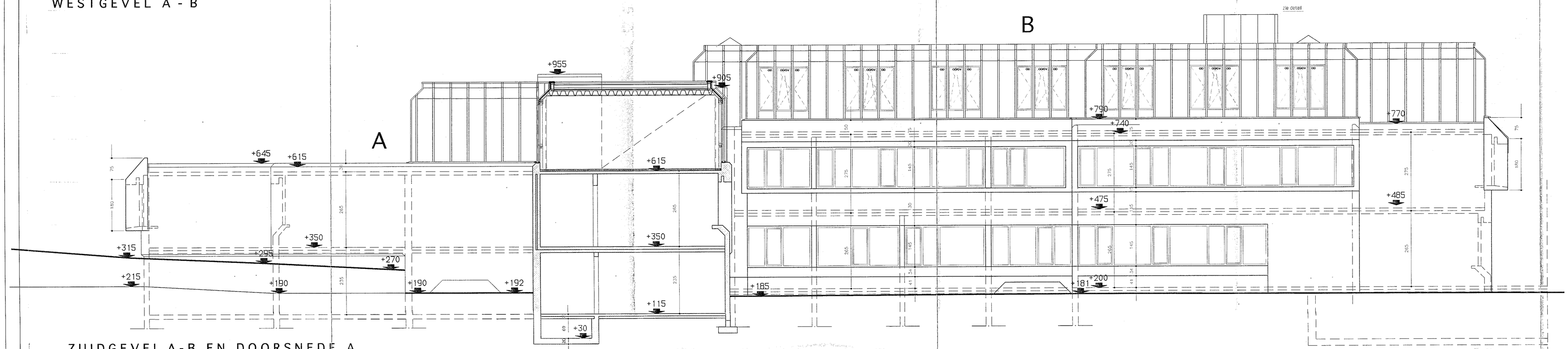

ZUIDGEVEL A-B EN DOORSNEDE A

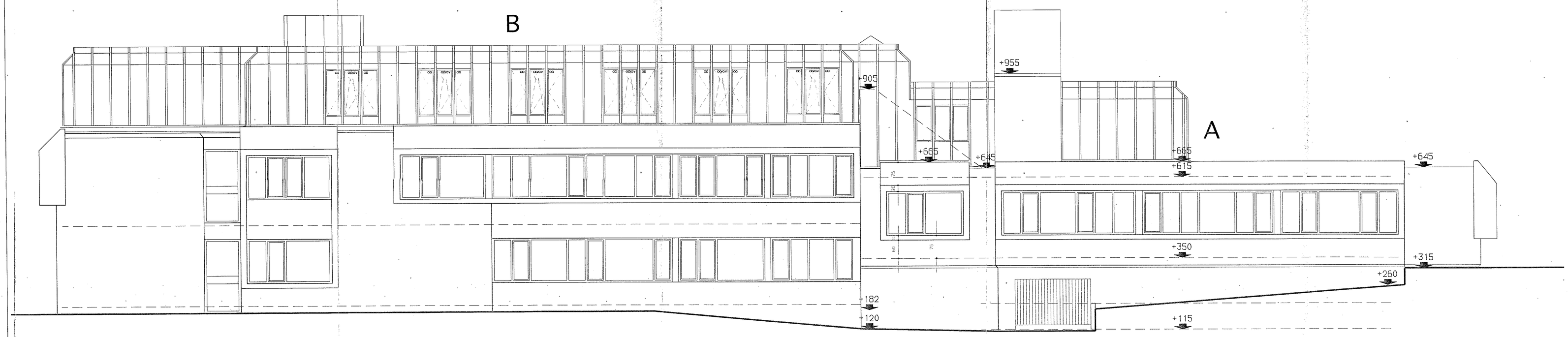

NOORDGEVEL A - B

West-Vlaanderen, Brugge

project: **UITBREIDEN VAN KANTOORGEBOUWEN VOOR HET W.E.S. te Brugge**

bouwheer: Westvlaams Economisch Studiebureau (W.E.S.)
Baron Ruzettelaan 33
8310 Brugge (Assebroek)

bouwplaats: 8310 Brugge (Assebroek)
Baron Ruzettelaan 33

kadastraal nummer: Assebroek 1e afd. sectie C nr 45m, 53s en 53t

architect: ARCHITECTENBUREAU VANASSCHE
architect Michel Van Langenhove
Doormstraat 332 — tel : 050 / 39 30 85
8200 Brugge-Sint-Andries — fax: 050 / 39 01 89

stabiliteit: Studium
Zevenbergenlaan 2a — tel : 050 / 39 05 53
8200 Brugge-Sint-Andries — fax: 050 / 39 05 06

technieken: Ingenium
Nieuwe St. Annadreef 23 — tel : 050 / 38 84 76
8200 Brugge-Sint-Andries — fax: 050 / 38 86 75

plan: **AS BUILD PLAN**
gevels A - B

schaal: **1/50**

stekkaplan	datum	reden	v
	20/02/2000	oorspronkelijke versie	A
			B
			C
			D
			E
			F
			G
			H
			I
			J

de ontwerper | de bouwheer | de aannemer | dossier | code | plan

19698 AB 06/07